

# マイナンバーカードを 次回からご利用ください

2024年12月2日から

現行の健康保険証の新規発行は終了します



## 健康保険証として利用するメリット

**一人ひとりの過去の診療・薬剤  
情報などに基づいたより良い医  
療が受けられます**

医療機関・薬局を受診等した際、診療・薬剤・特定健診情報の提供に同意すると、ご自身の情報に基づいた診断や重複する投薬を回避した適切な処方や指導などを受けることができます。

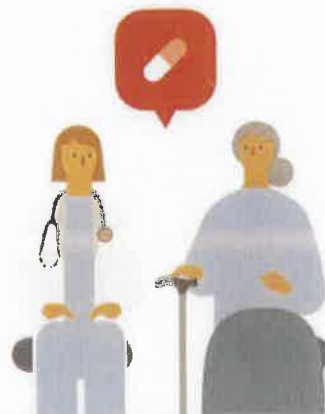

**高額な医療費が発生した場合でも  
書類での事前申請や高額な立  
替が不要になります**

突然の手術や入院で高額な医療費が発生した場合でも、事前の申請や高額な立替払いをせずに、高額療養費制度が適用され、一定額以上の支払いがその場で不要になります。





とっても  
簡単!

# マイナンバーカード

## 1 受付

マイナンバーカードをカードリーダーに  
置いてください。

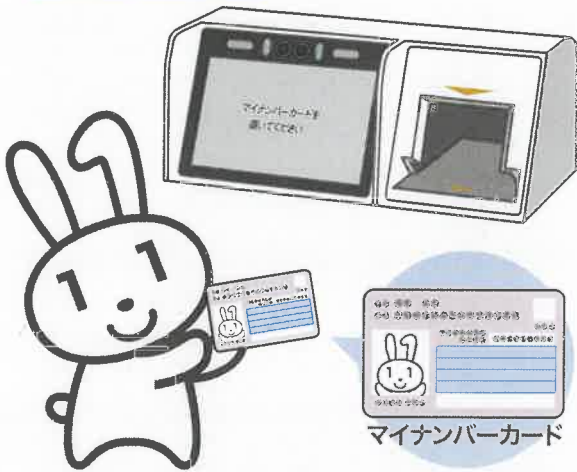

マイナンバーカード

## 2 本人確認

顔認証または  
4桁の暗証番号を入力してください。

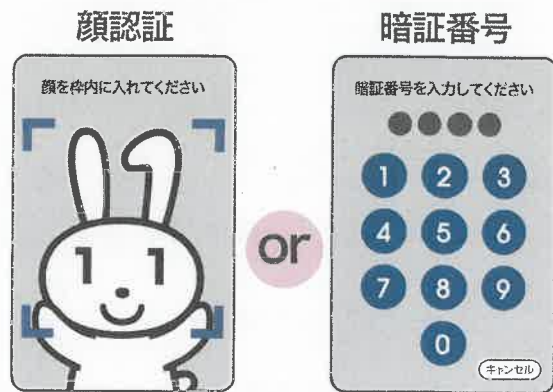

## 3 同意の確認

診察室等での診療・服薬・健診情報の  
利用について確認してください。

過去の情報を  
利用いたします

過去の手帳以外の診療・お薬情報を  
当院に提供することに同意し  
ますか。  
この情報はあなたの診療や健康管  
理のために使います。

(40歳以上対象)  
過去の情報を  
利用いたします

過去の健康情報を当院に提供す  
ることに同意しますか。  
この情報はあなたの診療や健康管  
理のために使います。

## 4 受付完了

お呼びするまでお待ちください。



カードを忘れずに!

医療DXを通じた質の高い医療の提供にご協力ください。